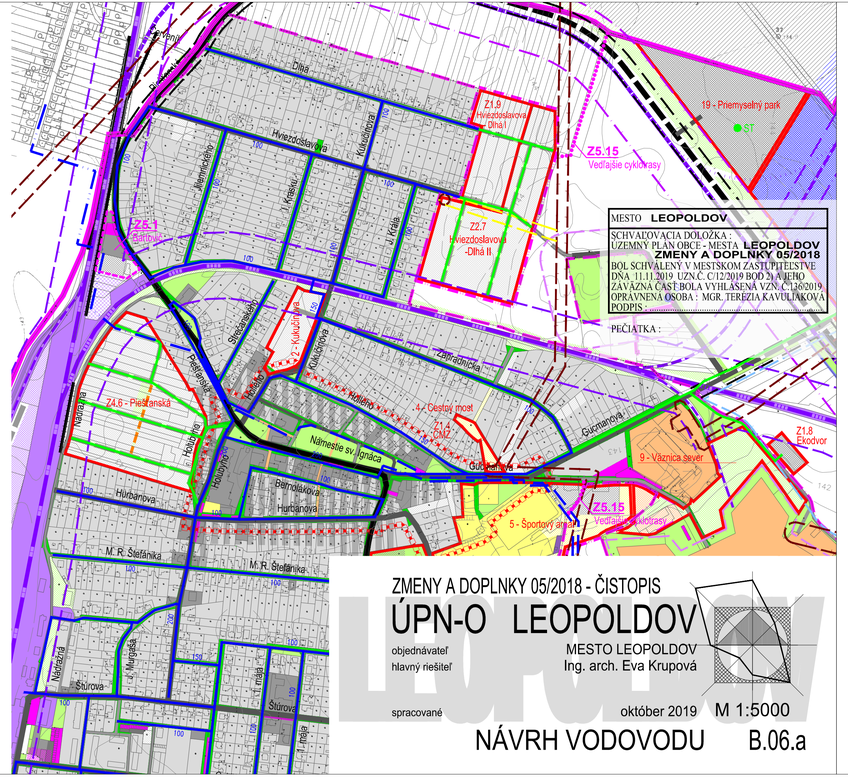

ZMENY A DOPLNKY 05/2018 - ČISTOPIS

ÚPN-O LEOPOLDOV

objednávateľ MESTO LEOPOLDOV
hlavný riešiteľ Ing. arch. Eva Krupová

spracované

máj 2019 M 1:5000

NÁVRH VODOVODU B.06.a

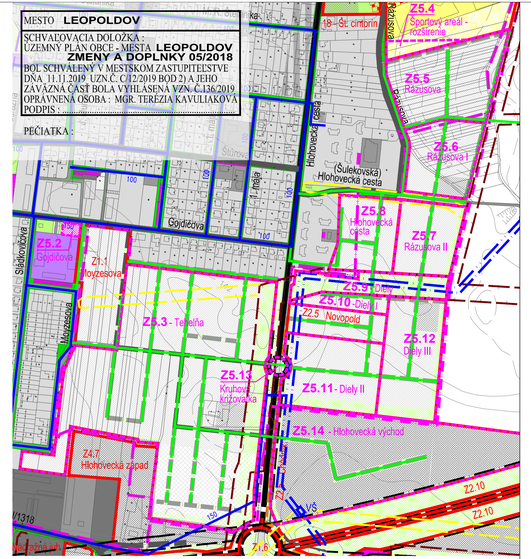

ZMENY A DOPLNKY 05/2018 - ČISTOPIS

ÚPN-O LEOPOLDOV

objednávateľ MESTO LEOPOLDOV
hlavný riešiteľ Ing. arch. Eva Krupová

spracované

máj 2019 M 1:5000

NÁVRH VODOVODU B.06.b

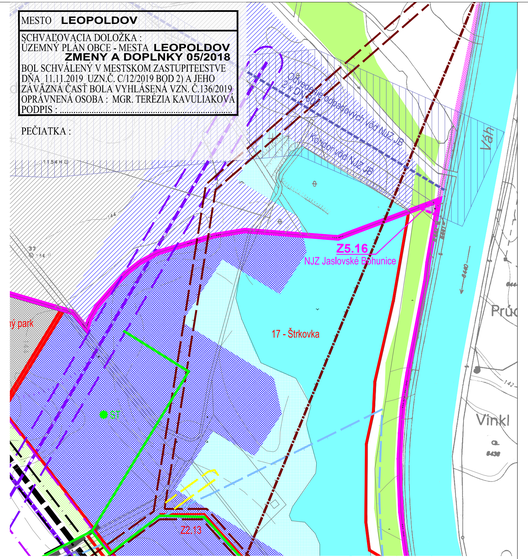

ZMENY A DOPLNKY 05/2018 - ČISTOPIS

ÚPN-O LEOPOLDOV

objednávateľ MESTO LEOPOLDOV
hlavný riešiteľ Ing. arch. Eva Krupová

spracované

máj 2019 M 1:5000

NÁVRH VODOVODU B.06.c

legenda

stav | návrhová etapa | prognóza etapa

- Hranica katastrálneho územia obce
- Hranica zastavaného územia
- Hranica riešeného územia Zmien a doplnkov 05/2018
- Vodné plochy a toky
- Plochy krajinnej zelene – lesy a vysoká zeleň v krajine
- Hranica lokality a názov lokality plošného rozvoja (16 - Priemyselný park)

Limitujúce faktory priestorového rozvoja

- Ochranné a bezpečnostné pásma trás a zariadení technickej infraštruktúry
- ----- II ----- na zrušenie
- Ochranné pásmo železnice
- Ochranné pásmo ciest I. a II. triedy
- Bezpečnostné a higienické ochranné pásmo zariadení OV

Základné funkcie urbanizovaného územia

- Plochy nízkopodlažnej zástavby – bytové a rodinné domy
- Plochy základnej občianskej vybavenosti obce
- Prístav Leopoldov
- Prístav Leopoldov – plocha mimo kataster mesta
- ÚVTOS a ÚVV Leopoldov (väznica)
- Plochy polyfunkcie mestotvorného charakteru – občianska vybavenosť/bývanie (s vyšším zastúpením podielu OV – nad 30% celk. podl. plochy zástavby)
- Plochy priemyselnej výroby a areálov podnikateľských aktivít, zberný dvor
- Plochy zariadení a areálov tech. vybavenosti
- Plocha rekultivácie skládky KO
- Plochy športových areálov a zariadení s oddychovorelaxačným potenciálom
- Izolačná a ochranná zeleň a verejné parky a parkové úpravy
- Cintoríny
- Špecifická izolačná zeleň

Vodovod

- 200 — Vodovod
- VZ — Studňa – vodný zdroj pre Hlohovec a Leopoldov
- ST / ST / ST — Vlastná studňa
- Vodovod Žikovce – Hlohovec DN 500
- Vodovod Hlohovec – Leopoldov DN 300
- Prívodné potrubie pre Žikovce – Hlohovec
- ST+ČS — Studňa a čerpacia stanica
- VŠ — Vodomerná šachta

Odvedenie odpad. vôd NJZ Jaslovské Bohunice

- odvedenie odpadových vôd NJZ JB
- koridor vôd NJZ JB

ZMENY A DOPLNKY 05/2018 - ČISTOPIS

ÚPN-O LEOPOLDOV

objednávateľ MESTO LEOPOLDOV
hlavný riešiteľ Ing. arch. Eva Krupová

spracované

máj 2019 M 1:5000

NÁVRH VODOVODU B.06